

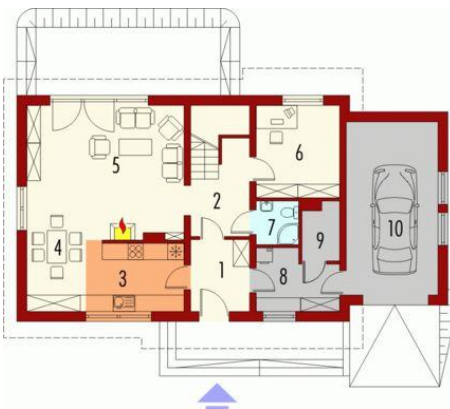

Projekt **AC Bogumiła G1 CE (DOM AE7-95)**



Parter



Parter

Pomieszczenia:

1. Wiatrołap 5.58 m
2. Hol 6.02 m
3. Kuchnia 9.01 m
4. Jadalnia 5.15 m
5. Pokój dzienny 28.34 m
6. Gabinet 9.87 m
7. Łazienka 2.81 m
8. Pom. gospodarcze 6.41 m
9. Kołownia 2.9 m
10. Garaż 20.75 m

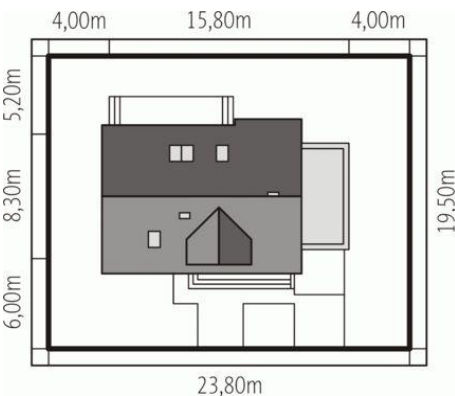

Poddasze

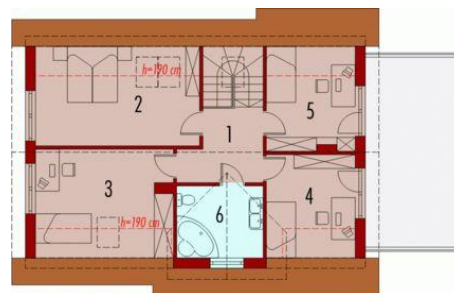

Poddasze

Pomieszczenia:

1. Korytarz 6.86 m
2. Sypialnia 14.94 m
3. Pokój 13.86 m
4. Pokój 9.1 m
5. Pokój 8.38 m
6. Łazienka 7.7 m

Informacje

| | | | |
|--------------------|-----------------------------|-------------------------|-----------------------------|
| Pow. dachu: | 178,00 m² | Typ zabudowy: | z poddaszem |
| Szerokość budynku: | 15,80 m | Pow. użytkowa: | 136,93 m² |
| Długość budynku: | 8,30 m | Kubatura: | 503,38 m³ |
| | | Kąt nachylenia dachu: | 45,00° |
| | | Min. szerokość działki: | 23,80 m |
| | | Min. długość działki: | 19,50 m |
| | | Wysokość budynku: | 8,64 m |
| | | Liczba pokoi: | 6 |

Cena projektu na dzień 10.03.2021: **2 300,00 zł**



Pokaż projekt w internecie

AC Bogumiła G1 CE - Dom parterowy z użytkowym poddaszem, niepodpiwniczony, przeznaczony dla 4-5-osobowej rodziny. Dom podzielony został na strefy: dzienną - na parterze i nocną - na poddaszu. Na parterze zaprojektowano duży salon z otwartą jadalnią i kuchnią oraz gabinet i część gospodarczą.