Projekt AKL DS02 CE (DOM RK1-02)

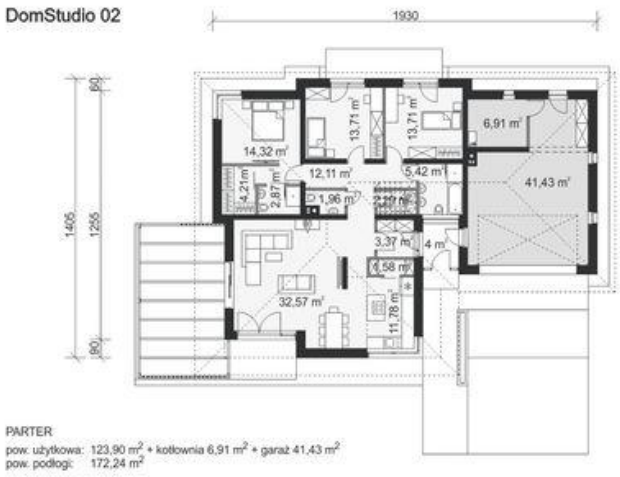

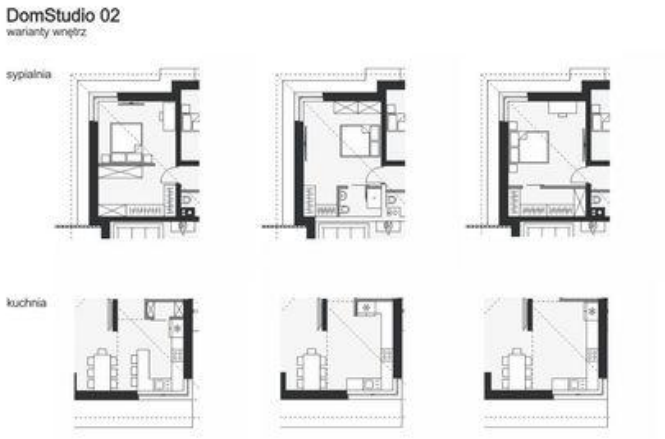

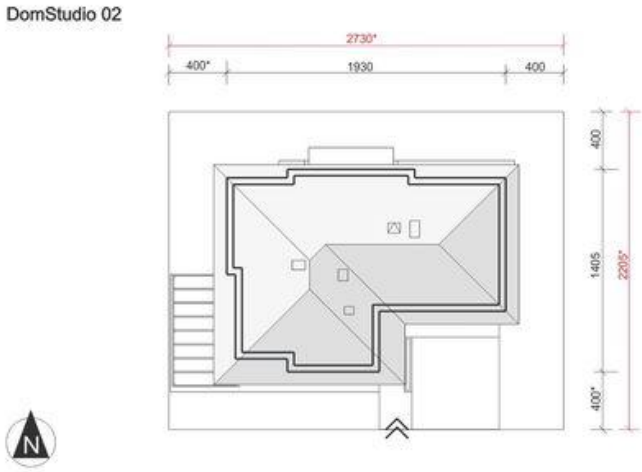

Informacje

Wysokość budynku:	7,97 m
Szerokość budynku:	19,30 m
Długość budynku:	14,05 m

Typ zabudowy:	parterowy
Pow. całkowita:	220,89 m2
Pow. zabudowy:	220,89 m2
Pow. użytkowa:	123,90 m2
Kubatura:	988,14 m3
Kąt nachylenia dachu:	35,00 ⁰
Min. szerokość działki:	27,30 m
Min. długość działki:	22,05 m

Cena projektu na dzień 11.03.2021: 3 550,00 zł

Pokaż projekt w internecie

AKL DS02 CE - Nowość 2020.