

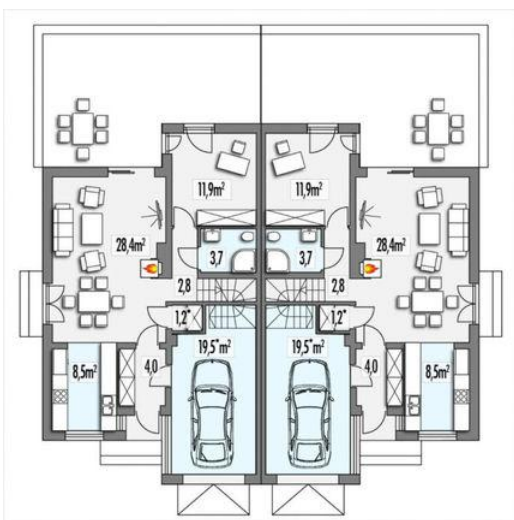

Projekt **ALX Adam bliźniak CE (DOM KH1-13)**

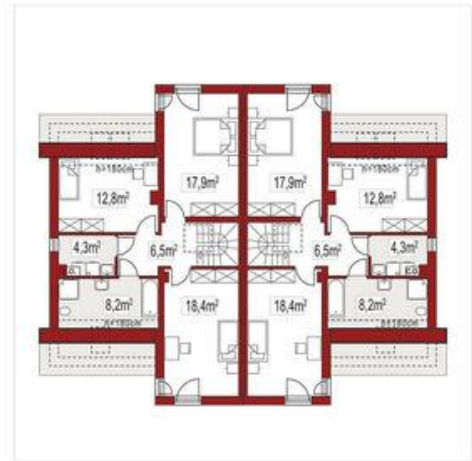
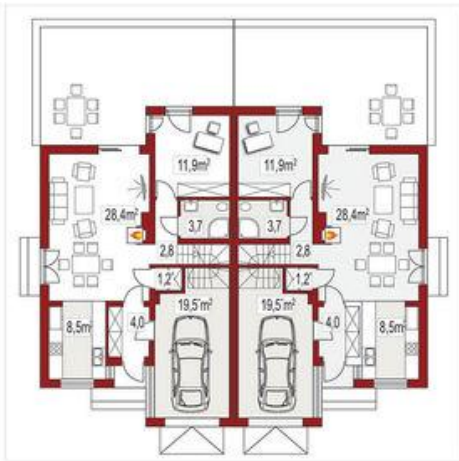

Informacje

| | | | |
|--------------------|----------------|-----------------------|-----------------------------|
| Szerokość budynku: | 8,00 m | Typ zabudowy: | |
| Długość budynku: | 14,00 m | Pow. całkowita: | 148,80 m² |
| | | Pow. zabudowy: | 104,35 m² |
| | | Pow. użytkowa: | 125,00 m² |
| | | Kubatura: | 460,00 m³ |
| | | Kąt nachylenia dachu: | 35,00° |
| | | Wysokość budynku: | 8,04 m |
| | | Liczba pokoi: | 5 |

Cena projektu na dzień 11.03.2021: **5 690,00 zł**



Pokaż projekt w internecie

ALX Adam bliźniak CE - Adam bliźniak posiada garaż jedno stanowiskowy w bryle budynku. Bryła budynku zwieńczona jest dachem dwuspadowym, który jest prosty i ekonomiczny w realizacji. Adam bliźniak to dom parterowy z poddaszem użytkowym, co sprawia, że strefa dzienna i nocna są od siebie wyraźnie oddzielone.