

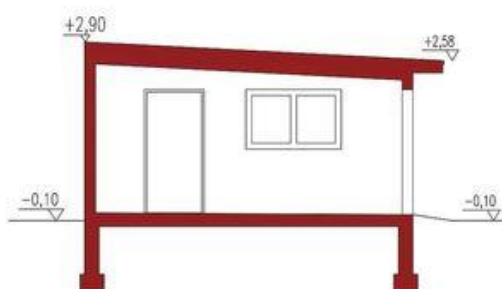

Projekt **ALX APG 8 budynek gospodarczy CE (DOM KH4-63)**

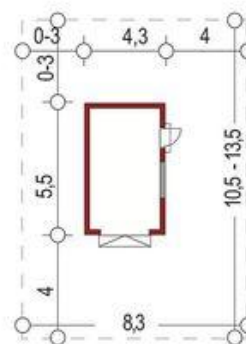
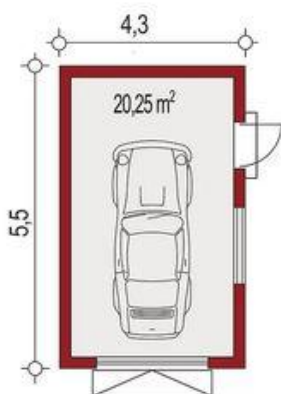

Informacje

Długość budynku:	5,50 m	Pow. całkowita:	20,25 m²
		Pow. zabudowy:	23,65 m²
		Pow. użytkowa:	20,25 m²
		Kubatura:	48,00 m³
		Kąt nachylenia dachu:	3,00°
		Wysokość budynku:	3,00 m
		Wysokość parteru:	2,25 m
		Szerokość budynku:	4,30 m

Cena projektu na dzień 02.06.2021: **990,00 zł**



Pokaż projekt w internecie

ALX APG 8 budynek gospodarczy CE - Budynek gospodarczy APG 8 wolnostojący, jednostanowiskowy. Garaże serii APG 8 i APG 9 można budować na granicy działki zgodnie z regulacją rozporządzenia Ministra infrastruktury w sprawie warunków technicznych jakim powinny odpowiadać budynki i ich usytuowanie, paragraf 12.3.4.