

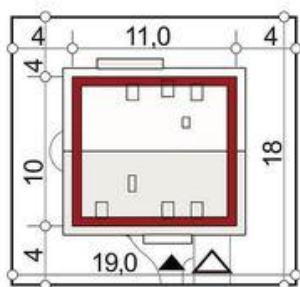

Projekt **ALX Ewa B CE (DOM KH3-85)**

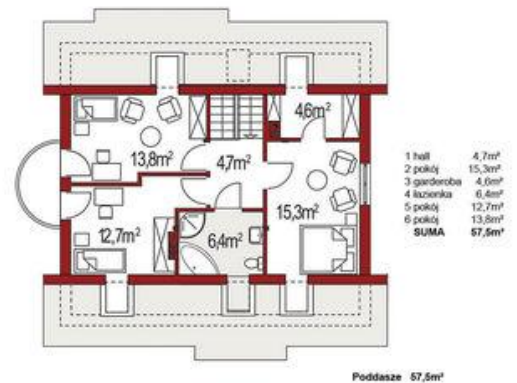
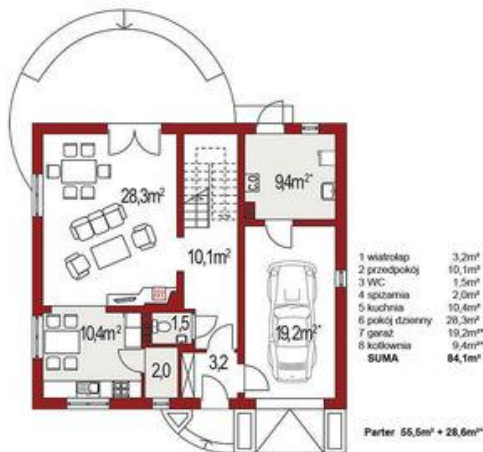

Informacje

Długość budynku:	10,00 m	Pow. całkowita:	141,60 m²
		Pow. zabudowy:	110,00 m²
		Pow. użytkowa:	113,00 m²
		Kubatura:	490,00 m³
		Kąt nachylenia dachu:	40,00 °
		Wysokość budynku:	8,20 m
		Liczba pokoi:	4
		Szerokość budynku:	11,00 m

Cena projektu na dzień 11.03.2021: **2 990,00 zł**



Pokaż projekt w internecie

ALX Ewa B CE - Ewa B to dom szykowny, efektowny dla 3-4 osobowej rodziny. Jest bardzo ekonomiczny w budowie, ponieważ posiada bardzo prostą konstrukcję. Dzięki temu możliwa jest minimalizacja ponoszonych kosztów.