

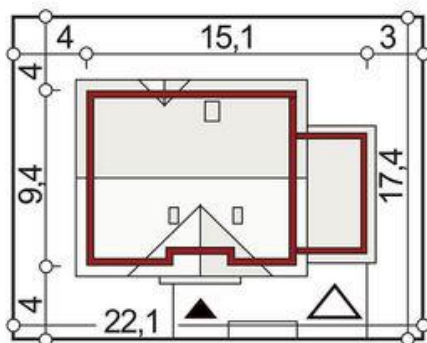

Projekt **ALX Maria B CE (DOM KH1-87)**

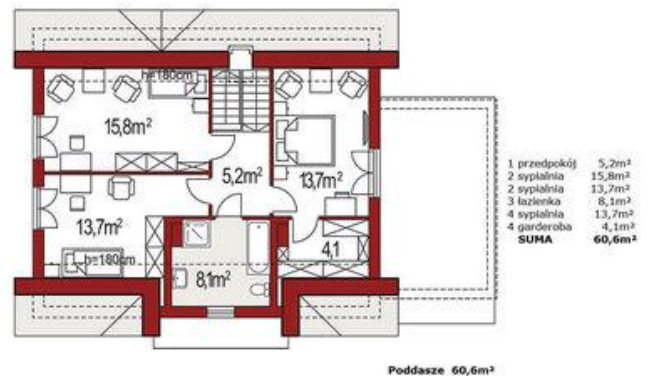

Informacje

Szerokość budynku:	15,00 m	Typ zabudowy:	
Długość budynku:	9,00 m	Pow. całkowita:	160,50 m²
		Pow. zabudowy:	131,50 m²
		Pow. użytkowa:	132,50 m²
		Kubatura:	535,00 m³
		Kąt nachylenia dachu:	40,00°
		Wysokość budynku:	8,12 m
		Liczba pokoi:	5

Cena projektu na dzień 11.03.2021: **3 190,00 zł**



Pokaż projekt w internecie

ALX Maria B CE - Prosty dom z poddaszem, niepodpiwniczony z garażem jednostanowiskowym. W projekcie zastosowano dach dwuspadowy z lukarną. Elewacja domu wykończona tradycyjnie. Na parterze zaplanowana została głównie część dzienna.