

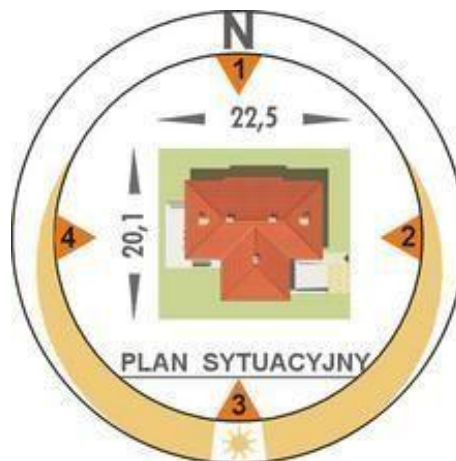

Projekt **AM PRADO CE (DOM AM2-42)**

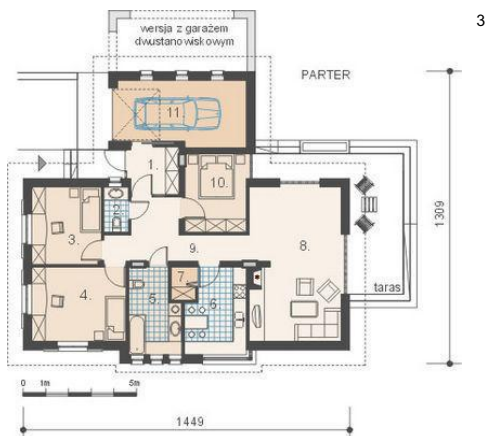

Informacje

| | |
|-------------------------|-----------------------------|
| Pow. zabudowy: | 141,20 m² |
| Pow. użytkowa: | 101,10 m² |
| Kubatura: | 705,00 m³ |
| Kąt nachylenia dachu: | 30,00° |
| Min. szerokość działki: | 20,10 m |
| Min. długość działki: | 22,50 m |
| Wysokość budynku: | 5,91 m |

Cena projektu na dzień 11.03.2021: **2 000,00 zł**



Pokaż projekt w internecie

AM PRADO CE - Dom parterowy, niepodpiwniczony z garażem jednoznaczynowym. Przeznaczony dla czteroosobowej rodziny. Dom zaprojektowano w technologii tradycyjnej z ogólnie dostępnych materiałów budowlanych. Wewnątrz wydzielono trzy niezależne pokoje sypialne oraz salon z kuchnią i spiżarnią.