Projekt AN AMADEJ KRAK CE (DOM AN2-43)

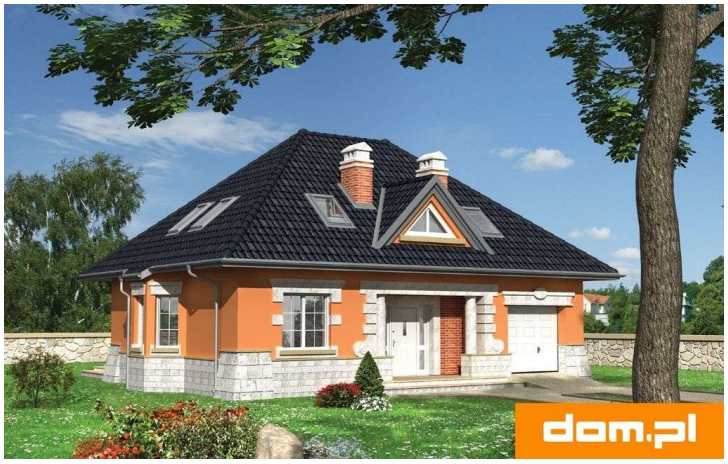

pokój dzienny + jadalnia = 26.2 m2
garaż = 18.9 m2
kuchnia = 11.1 m2
kotłownia = 11.0 m2
przedpokój = 9.0 m2
schowek = 5.1 m2
wiatrołap = 3.6 m2
klatka schodowa = 3.0 m2
wc = 1.7 m2

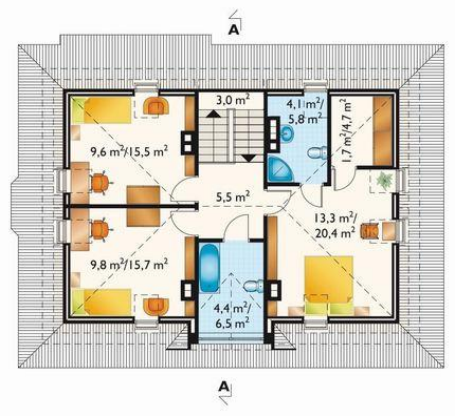

pokój = 13.3 m2
pokój = 9.8 m2
pokój = 9.6 m2
przedpokój = 5.5 m2
łazienka = 4.4 m2
łazienka = 4.1 m2
klatka schodowa = 3.0 m2
garderoba = 1.7 m2

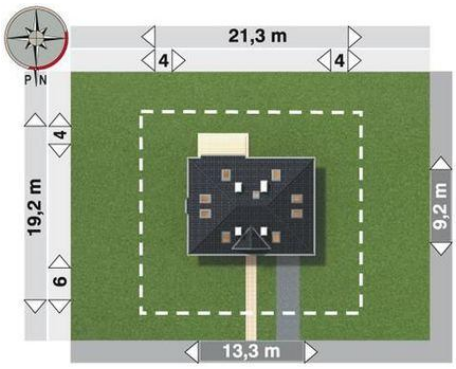

Informacje

Wysokość budynku:	**8,00 m**
Liczba pokoi:	**4**
Pow. dachu:	**193,50 m2**

Typ zabudowy:	**z poddaszem**
Pow. całkowita:	**256,40 m2**
Pow. zabudowy:	**116,30 m2**
Pow. użytkowa:	**100,10 m2**
Kubatura:	**585,00 m3**
Kąt nachylenia dachu:	**40,00 0**
Min. szerokość działki:	**21,30 m**
Min. długość działki:	**19,20 m**

Cena projektu na dzień 09.07.2021: **1 725,00 zł**

Pokaż projekt w internecie

AN AMADEJ KRAK CE - Dom parterowy, z użytkowym poddaszem, z garażem.OUTLET - projekt, który nie posiada zaktualizowanej dokumentacji projektowej.Decydując się na zakup takiego projektu trzeba wiedzieć, że architekt adaptujący musi sprawdzić dokumentację pod kątem zgodności z aktualnymi przepisami..