Projekt AN IWONA CE SZKIELET CE (DOM AO5-65)

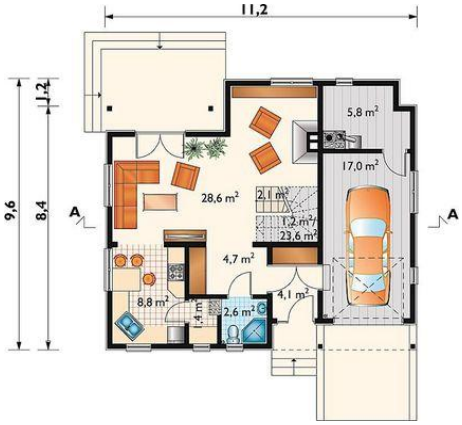

pokój dzienny = 32.1 m2
garaż = 17.0 m2
kuchnia = 8.8 m2
kotłownia = 5.8 m2
hol = 4.7 m2
wiatrołap = 4.1 m2
wc + natrysk = 2.6 m2
klatka schodowa = 2.1 m2
spiżarka = 1.4 m2

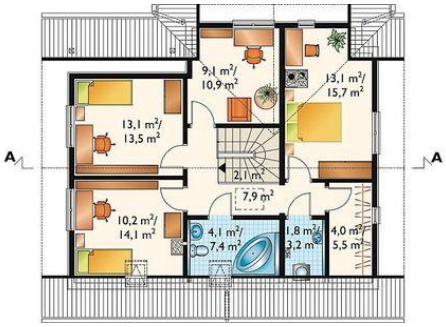

pokój = 13.1 m2
pokój = 13.1 m2
pokój = 10.1 m2
pokój = 9.1 m2
przedpokój = 7.9 m2
łazienka = 4.1 m2
garderoba = 4.0 m2
klatka schodowa = 2.1 m2
pralnia = 1.8 m2

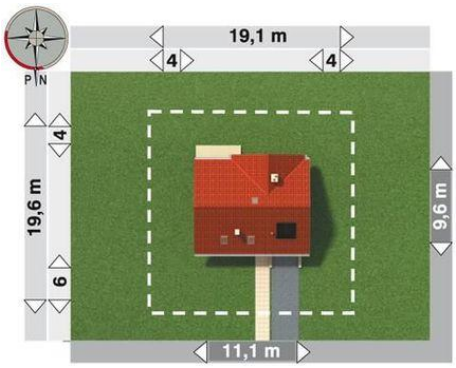

Informacje

Wysokość budynku:	**8,50 m**
Liczba pokoi:	**5**
Pow. dachu:	**188,80 m2**

Typ zabudowy:	**z poddaszem**
Pow. całkowita:	**214,30 m2**
Pow. zabudowy:	**93,10 m2**
Pow. użytkowa:	**111,80 m2**
Kubatura:	**619,60 m3**
Kąt nachylenia dachu:	**42,00 0**
Min. szerokość działki:	**19,10 m**
Min. długość działki:	**19,60 m**

Cena projektu na dzień 09.07.2021: **1 725,00 zł**

Pokaż projekt w internecie

AN IWONA CE SZKIELET CE - Dom parterowy, z użytkowym poddaszem, niepodpiwniczony.Na parterze znajduje się: wiatrołap, hol, wc, kuchnia ze spiżarką, pokój dzienny, kotłownia i garaż.Na poddaszu zlokalizowano cztery pokoje, łazienkę, pralnię i garderobę.