Projekt AN KOKOSZ EKO CE (DOM AN2-19)

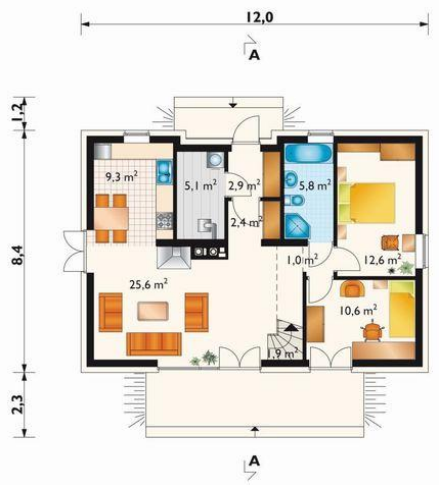

pokój dzienny = 25.6 m2
pokój = 12.6 m2
pokój = 10.6 m2
kuchnia = 9.3 m2
łazienka = 5.8 m2
kotłownia = 5.1 m2
wiatrołap = 2.9 m2
hol = 2.4 m2
klatka schodowa = 1.9 m2
korytarz = 1.0 m2

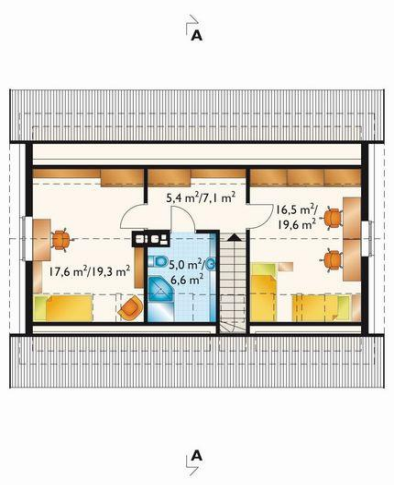

pokój = 17.6 m2
pokój = 16.5 m2
przedpokój = 5.4 m2
łazienka = 5.0 m2

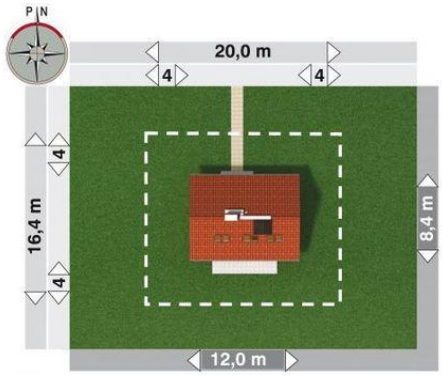

Informacje

Wysokość budynku:	7,50 m
Liczba pokoi:	5
Pow. dachu:	162,30 m2

Typ zabudowy:	z poddaszem
Pow. całkowita:	224,70 m2
Pow. zabudowy:	101,60 m2
Pow. użytkowa:	107,40 m2
Kubatura:	556,80 m3
Kąt nachylenia dachu:	42,00 ⁰
Min. szerokość działki:	20,00 m
Min. długość działki:	16,40 m

Cena projektu na dzień 10.03.2021: 3 290,00 zł

Pokaż projekt w internecie

AN KOKOSZ EKO CE - Dom energooszczędny - parterowy, z użytkowym poddaszem, bez garażu Wygodny parterowy dom z użytkowym poddaszem dla rodziny z trójką dzieci i z pokojem dla seniora lub gabinetem.