Projekt AN MAJKA TYTAN G2 CE (DOM AN8-70)

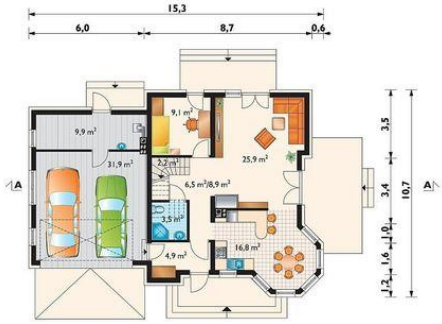

pokój dzienny = 25.9 m2
kuchnia = 16.8 m2
pokój = 9.1 m2
hol = 6.5 m2
wiatrołap = 4.9 m2
łazienka = 3.5 m2
klatka schodowa = 0.0 m2
kotłownia = 0.0 m2
garaż = 0.0 m2

pokój = 23.0 m2
pokój = 15.3 m2
pokój = 13.9 m2
pokój = 8.4 m2
przedpokój = 6.6 m2
łazienka = 5.8 m2
łazienka = 3.9 m2
garderoba = 3.4 m2
klatka schodowa = 0.0 m2

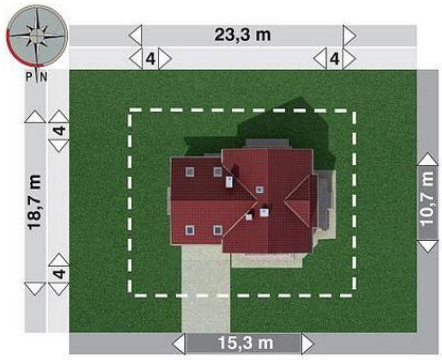

Informacje

Wysokość budynku:	**8,40 m**
Liczba pokoi:	**6**
Pow. dachu:	**242,60 m2**

Typ zabudowy:	**z poddaszem**
Pow. całkowita:	**336,60 m2**
Pow. zabudowy:	**139,90 m2**
Pow. użytkowa:	**146,90 m2**
Kubatura:	**842,60 m3**
Kąt nachylenia dachu:	**40,00 ^{0}**
Min. szerokość działki:	**23,30 m**
Min. długość działki:	**18,70 m**

Cena projektu na dzień 10.03.2021: **3 890,00 zł**

Pokaż projekt w internecie

AN MAJKA TYTAN G2 CE - Dom parterowy, z użytkowym poddaszem, z garażem dwustanowiskowym, niepodpiwniczony - UWAGA!Termin realizacji zamówienia do ustalenia z Biurem Obsługi Klienta tel.: 12 294 29 66 lub bok@archeton.