Projekt AN MARIOLA POLO CE (DOM AO5-80)

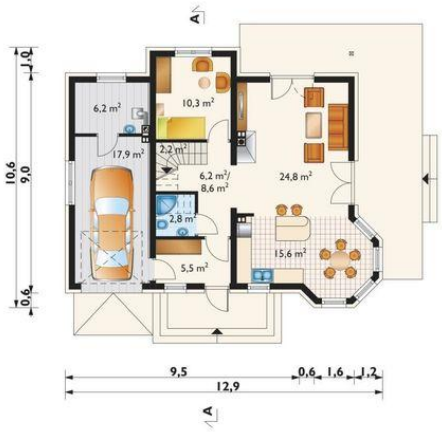

pokój dzienny = 24.8 m2
kuchnia = 15.6 m2
pokój = 10.3 m2
hol = 6.2 m2
wiatrołap = 5.5 m2
łazienka = 2.8 m2
garaż = 0.0 m2
klatka schodowa = 0.0 m2
kotłownia = 0.0 m2

sypialnia = 17.4 m2
pokój = 13.3 m2
pokój = 12.0 m2
pokój = 10.2 m2
łazienka = 10.1 m2
garderoba = 5.5 m2
przedpokój = 4.4 m2
klatka schodowa = 0.0 m2

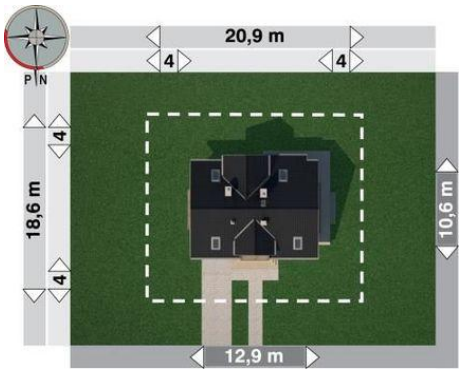

Informacje

Wysokość budynku:	8,40 m
Liczba pokoi:	6
Pow. dachu:	205,30 m2

Typ zabudowy:	z poddaszem
Pow. całkowita:	247,60 m2
Pow. zabudowy:	116,20 m2
Pow. użytkowa:	138,60 m2
Kubatura:	740,70 m3
Kąt nachylenia dachu:	40,00 ⁰
Min. szerokość działki:	21,00 m
Min. długość działki:	18,60 m

Cena projektu na dzień 10.03.2021: 3 690,00 zł

Pokaż projekt w internecie

AN MARIOLA POLO CE - Dom parterowy, z użytkowym poddaszem, z garażem Projekt domu Mariola Polo, tak jak Mariola, należy do projektów domów z użytkowym poddaszem, połączonych z garażem i kotłownią w jedną bryłę.Kalenica dwuspadowego dachu jest równoległa do drogi dojazdowej.