Projekt AN OPUS CE (DOM AO5-19)

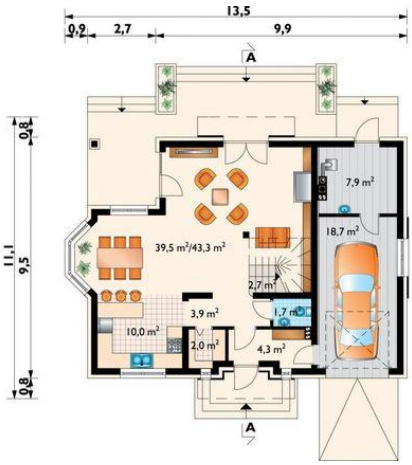

pokój dzienny = 39.5 m2
kuchnia = 10.0 m2
wiatrołap = 4.3 m2
hol = 3.9 m2
spiżarka = 2.0 m2
wc = 1.7 m2
garaż = 0.0 m2
kotłownia = 0.0 m2
klatka schodowa = 0.0 m2

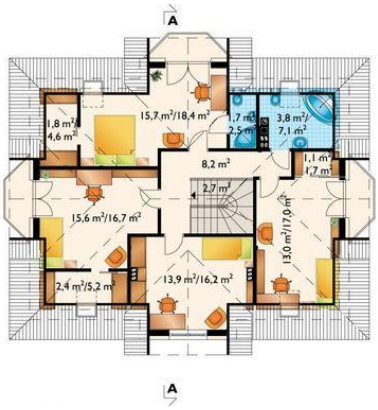

pokój = 15.7 m2
pokój = 15.6 m2
sypialnia = 13.9 m2
pokój = 13.0 m2
przedpokój = 8.2 m2
łazienka = 3.8 m2
garderoba = 2.4 m2
garderoba = 1.8 m2
łazienka = 1.7 m2
garderoba = 1.1 m2
klatka schodowa = 0.0 m2

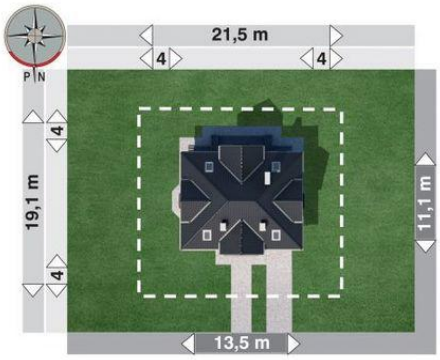

Informacje

Wysokość budynku:	**9,20 m**
Liczba pokoi:	**5**
Pow. dachu:	**225,30 m2**

Typ zabudowy:	**z poddaszem**
Pow. całkowita:	**248,90 m2**
Pow. zabudowy:	**128,80 m2**
Pow. użytkowa:	**138,50 m2**
Kubatura:	**765,40 m3**
Kąt nachylenia dachu:	**42,00 ^{0}**
Min. szerokość działki:	**21,50 m**
Min. długość działki:	**19,10 m**

Cena projektu na dzień 10.03.2021: **3 690,00 zł**

Pokaż projekt w internecie

AN OPUS CE - Dom parterowy, z użytkowym poddaszem, niepodpiwniczony, z garażem Zbliżony do kwadratu plan z częścią mieszkalną i garażową oraz czterospadowy dach z lukarnami w każdej połaci i balkonami to cechy kilku rozwiązań domów o powierzchni użytkowej ok.135m2.