Projekt AN PRYMUS LUX CE (DOM AN1-15)

pokój dzienny = 30.4 m2
garaż = 19.2 m2
hol = 14.6 m2
kuchnia = 11.3 m2
pokój = 11.0 m2
kotłownia = 4.7 m2
klatka schodowa = 3.7 m2
wc = 3.0 m2
wiatrołap = 2.9 m2
garderoba = 1.7 m2
spiżarka = 1.2 m2

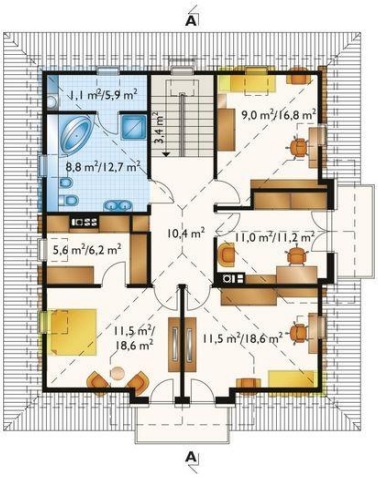

sypialnia = 11.5 m2
sypialnia = 11.5 m2
gabinet = 11.0 m2
przedpokój = 10.4 m2
sypialnia = 9.0 m2
łazienka = 8.8 m2
garderoba = 5.6 m2
klatka schodowa = 3.4 m2
pralnia = 1.1 m2

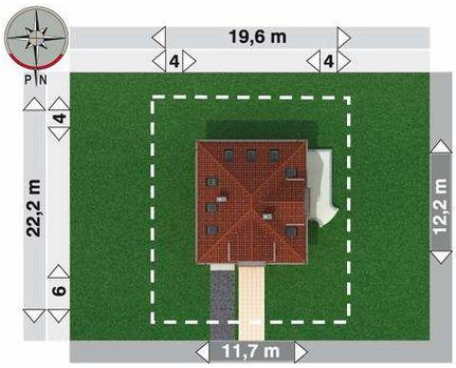

Informacje

Wysokość budynku:	8,80 m
Liczba pokoi:	6
Pow. dachu:	212,10 m2

Typ zabudowy:	z poddaszem
Pow. całkowita:	301,70 m2
Pow. zabudowy:	129,00 m2
Pow. użytkowa:	142,90 m2
Kubatura:	716,80 m3
Kąt nachylenia dachu:	38,00 ⁰
Min. szerokość działki:	19,60 m
Min. długość działki:	22,20 m

Cena projektu na dzień 10.03.2021: **3 890,00 zł**

Pokaż projekt w internecie

AN PRYMUS LUX CE - Dom parterowy, z użytkowym poddaszem, z garażem Wśród parterowych domów z użytkową przestrzenią pod czterospadowym dachem, o powierzchni 135-150m2, z wbudowanym garażem i dodatkowym pokojem na parterze, projekt domu Prymus Lux wyróżnia zbliżony do kwadratu rzut.