Projekt API PIÓRO-10 CE (DOM CS1-01)

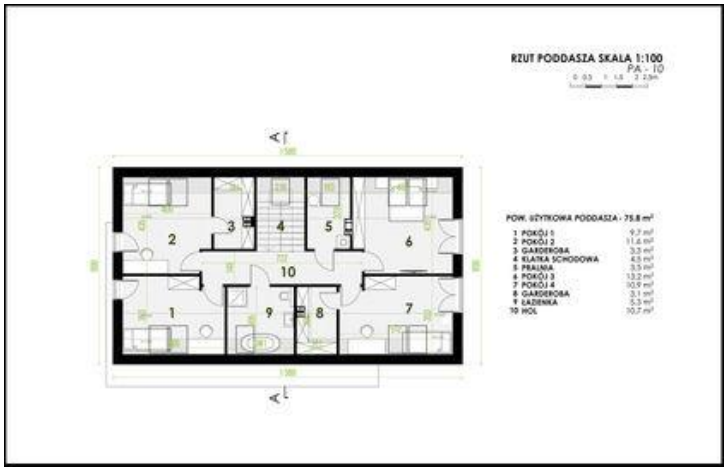

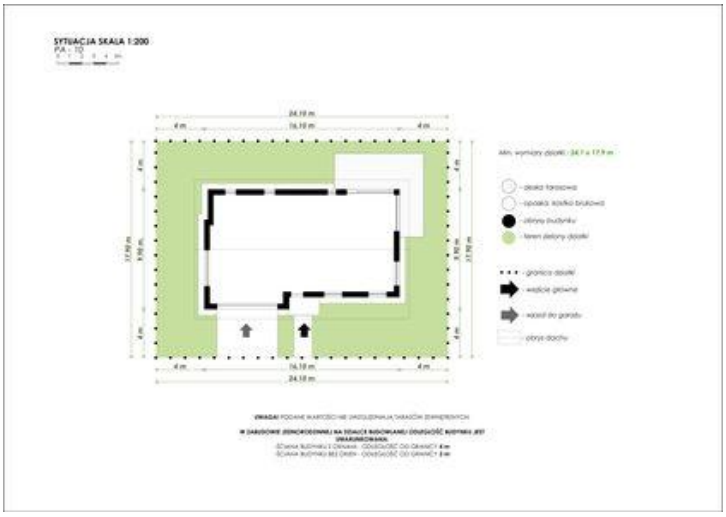

Informacje

Szerokość budynku:	16,10 m
Długość budynku:	9,90 m

Typ zabudowy:	z poddaszem
Pow. zabudowy:	149,50 m2
Pow. użytkowa:	189,60 m2
Kąt nachylenia dachu:	35,00 ^{0}
Min. szerokość działki:	24,10 m
Min. długość działki:	17,90 m
Wysokość budynku:	7,36 m
Pow. dachu:	223,04 m2

Cena projektu na dzień 07.07.2022: **3 200,00 zł**

Pokaż projekt w internecie

API PIÓRO-10 CE - Czas realizacji do 14 dni roboczych.Projekt domu z użytkowym poddaszem PIÓRO-10 został zaprojektowany dla 4-osobowej rodziny.Na parterze w domu zaprojektowano: garaż 2-stanowiskowy, kotłownię, wiatrołap, dużą przestronną łazienkę, otwartą strefę dzienną: kuchnię, jadalnię oraz salon.