Projekt API PIÓRO-14 CE (DOM API1-04)

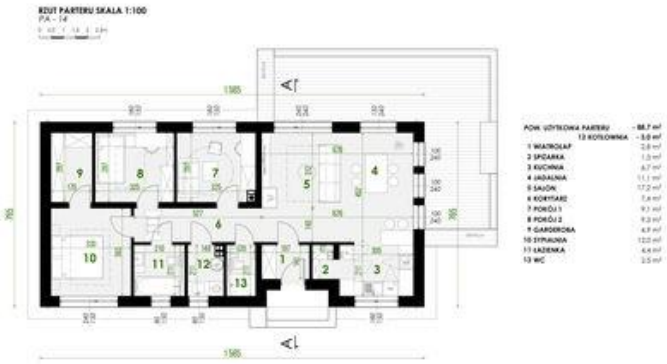

Informacje

Pow. dachu:	**176,10 m2**
Szerokość budynku:	**15,85 m**
Długość budynku:	**7,65 m**

Typ zabudowy:	**parterowy**
Pow. całkowita:	**91,70 m2**
Pow. zabudowy:	**121,30 m2**
Pow. użytkowa:	**91,70 m2**
Kąt nachylenia dachu:	**37,00 0**
Min. szerokość działki:	**22,85 m**
Min. długość działki:	**15,65 m**
Wysokość budynku:	**6,73 m**

Cena projektu na dzień 07.07.2022: **3 000,00 zł**

Pokaż projekt w internecie

API PIÓRO-14 CE - Czas realizacji do 3-5 dni roboczych.Projekt domu Parterowego PIÓRO-14 stworzony z myślą o Inwestorach, których działki są wąskie - nie mogą wybudować domu zbytnio szerokiego.Projekt ten spełnia również inne bardzo ważne kryterium: jest tańszy w budowie od domu tradycyjnego.