Projekt ARD Orszelina CE (DOM RD1-41)

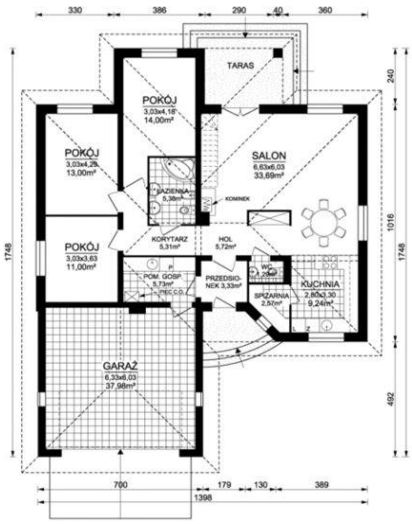

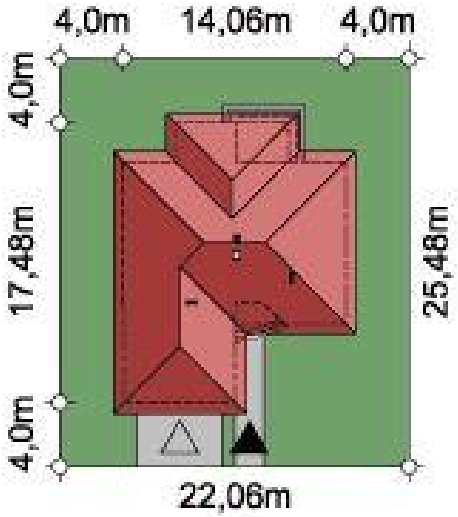

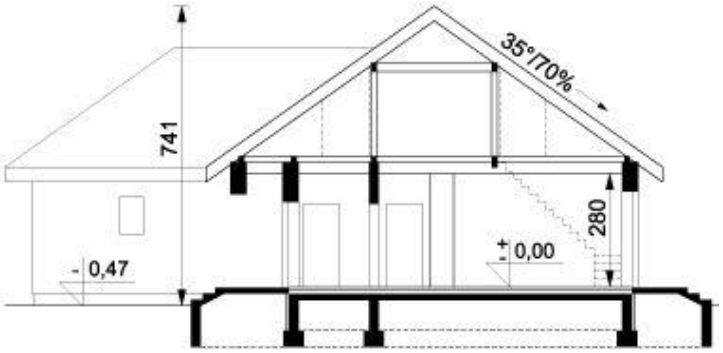

Informacje

Wysokość parteru:	2,80 m
Liczba pokoi:	4
Szerokość budynku:	13,98 m
Długość budynku:	17,48 m

Typ zabudowy:	parterowy
Pow. zabudowy:	194,37 m2
Pow. użytkowa:	104,53 m2
Kubatura:	415,07 m3
Kąt nachylenia dachu:	35,00 0
Min. szerokość działki:	22,06 m
Min. długość działki:	25,48 m
Wysokość budynku:	7,41 m

Cena projektu na dzień 10.03.2021: **4 100,00 zł**

Pokaż projekt w internecie

ARD Orszelina CE - Nieduży, komfortowy dom jednorodzinny, parterowy, niepodpiwniczony przeznaczony dla czteroosobowej rodziny, z garażem dobudowanym dwustanowiskowym.Funkcjonalne wnętrze domu podzielono w kilka stref.Wejście do domu znajduję się pod praktycznym podcieniem.