Projekt ARG Avocado TERMO CE (DOM AG3-65)

Parter

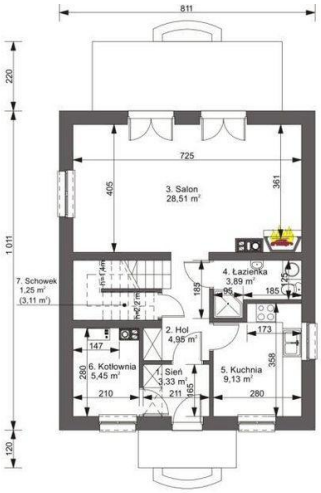

Powierzchnia parteru:

1. sień - 3,33mÂ˛
2. hol - 4,95mÂ˛
3. salon - 28,51mÂ˛
4. łazienka - 3,89mÂ˛
5. kuchnia - 9,13mÂ˛
6. kotłownia - 5,45mÂ˛
7. schowek - 3,11mÂ˛ (1,25mÂ˛)Â

Poddasze

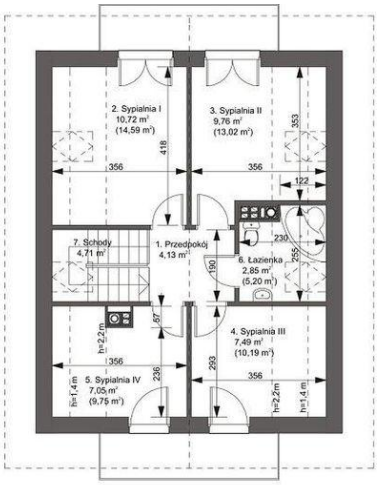

Powierzchnia poddasza:

1. przedpokÃłj - 4,13mÂ˛
2. sypialnia I - 14,59mÂ˛ (10,72mÂ˛)
3. sypialnia II - 13,02mÂ˛ (9,76mÂ˛)
4. sypialnia III - 10,19mÂ˛ (7,49mÂ˛)
5. sypialnia IV - 9,75mÂ˛ (7,05mÂ˛)
6. łazienka - 5,2mÂ˛ (2,85mÂ˛)
7. schody - 4,71mÂ˛

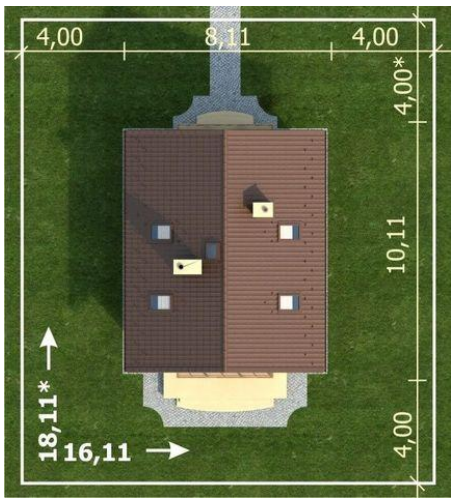

Informacje

Liczba pokoi:	5
Pow. dachu:	152,00 m2

Typ zabudowy:	z poddaszem
Pow. zabudowy:	81,99 m2
Pow. użytkowa:	97,77 m2
Kubatura:	512,57 m3
Kąt nachylenia dachu:	40,00 0
Min. szerokość działki:	18,11 m
Min. długość działki:	16,11 m
Wysokość budynku:	8,09 m

Cena projektu na dzień 10.03.2021: **3 300,00 zł**

Pokaż projekt w internecie

ARG Avocado TERMO CE - Niedrogi w budowie, prosty w konstrukcji, wygodny do mieszkania - tak można scharakteryzować ten niewielki dom o niewątpliwym uroku.Cztery sypialnie na poddaszu, duży pokój dzienny z kominkiem i tarasem to przestrzeń do mieszkania dla pięcioosobowej rodziny.