Projekt AT Podkomorzy CE (DOM AT2-62)

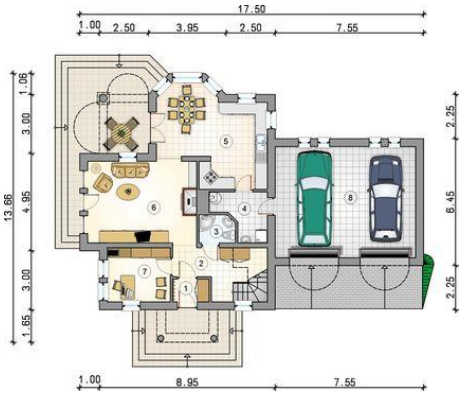

1. przedsionek: 2.15m2
2. hall z komunikacją: 7.90m2
3. łazienka: 2.55m2
4. kotłownia: 5.55m2
5. kuchnia z jadalnią: 24.05m2
6. pokój dzienny: 23.35m2
7. pokój: 8.85m2

razem: 74.40m2

8. garaż: 40.40m2

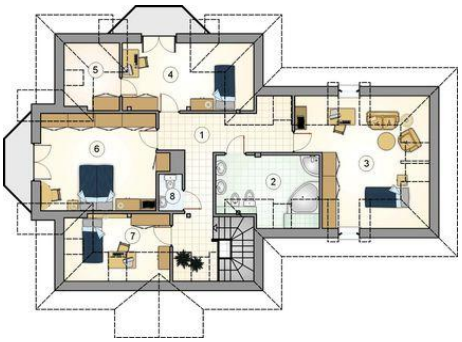

1. hall z komunikacją: 14.65m2
2. łazienka: 8.55m2
3. pokój: 16.50m2
4. pokój: 11.20m2
5. garderoba: 2.20m2
6. pokój: 20.55m2
7. pokój: 6.00m2
8. w.c.: 1.55m2

razem: 81.20m2

Informacje

Wysokość budynku:	**8,20 m**
Liczba pokoi:	**6**
Pow. mieszkalna:	**155,60 m2**
Pow. dachu:	**275,80 m2**

Typ zabudowy:	**z poddaszem**
Pow. całkowita:	**311,50 m2**
Pow. zabudowy:	**159,85 m2**
Pow. użytkowa:	**155,60 m2**
Kubatura:	**876,65 m3**
Kąt nachylenia dachu:	**41,00 0**
Min. szerokość działki:	**24,50 m**
Min. długość działki:	**21,61 m**

Cena projektu na dzień 10.03.2021: **3 790,00 zł**

Pokaż projekt w internecie