Projekt ATS AT-161 CE (DOM UP2-19)

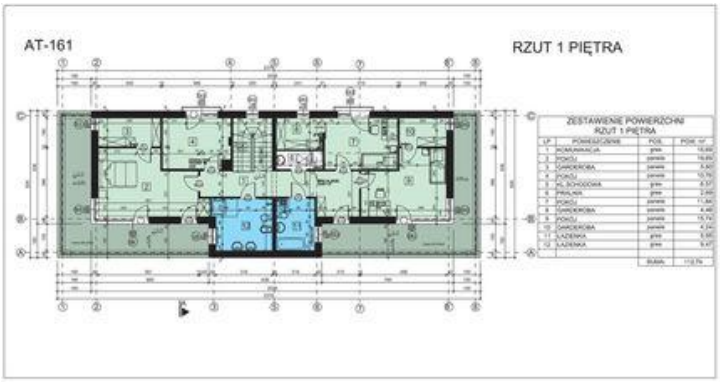

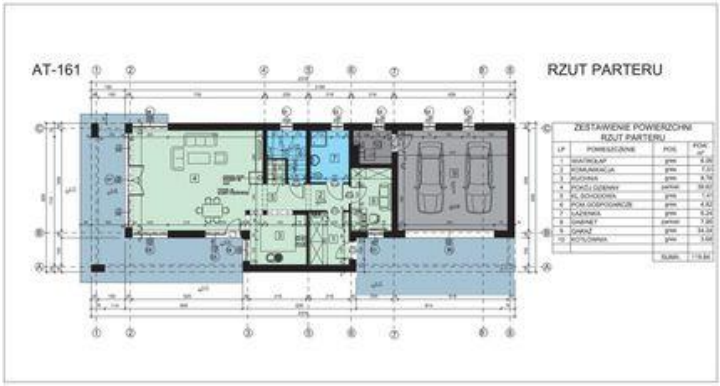

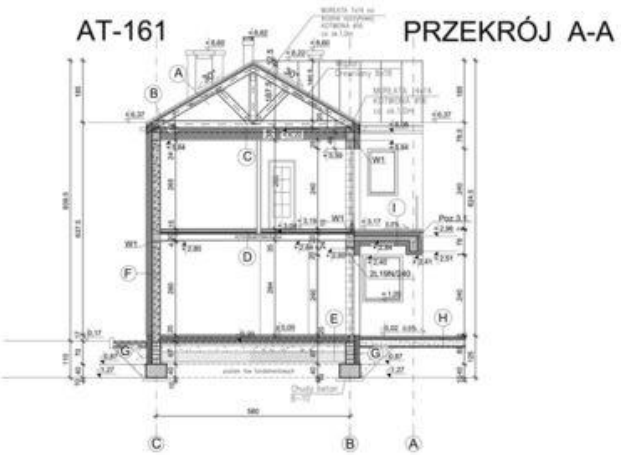

Informacje

Wysokość budynku:	8,25 m
Wysokość parteru:	2,84 m
Liczba pokoi:	6
Pow. mieszkalna:	189,84 m2
Szerokość budynku:	8,26 m
Długość budynku:	23,76 m

Typ zabudowy:	piętrowy
Pow. całkowita:	292,68 m2
Pow. zabudowy:	196,25 m2
Pow. użytkowa:	189,84 m2
Kubatura:	916,85 m3
Kąt nachylenia dachu:	30,00 0
Min. szerokość działki:	14,30 m
Min. długość działki:	32,00 m

Cena projektu na dzień 12.07.2021: **3 850,00 zł**

Pokaż projekt w internecie

ATS AT-161 CE - AT-161 Projekt nowoczesnego domu jednorodzinnego na wąską działkę Budynek mieszkalny jednorodzinny projektowany jest jako dwu kondygnacyjny, nie podpiwniczony.