Projekt DP chmielniki CE (DOM PK2-62)

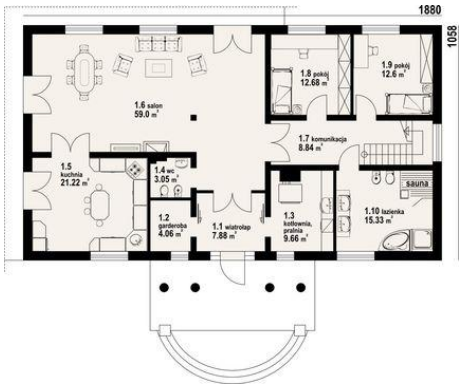

1.1 - wiatrołap - 7.88 m?
1.2 - garderoba - 4.06 m?
1.3 - kotłownia, - 9.66 m?
1.4 - wc - 3.05 m?
1.5 - kuchnia - 21.22 m?
1.6 - salon - 59 m?
1.7 - komunikacja - 8.84 m?
1.8 - pokój - 12.68 m?
1.9 - pokój - 12.6 m?
1.10 - łazienka - 15.33 m?

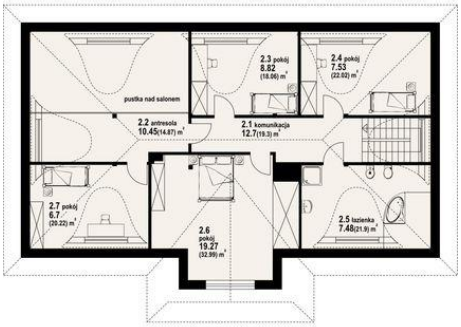

2.1 - komunikacja - 12.7 m? (19.3 m?)
2.2 - antresola - 10.45 m? (14.87 m?)
2.3 - pokój - 8.82 m? (18.06 m?)
2.4 - pokój - 7.53 m? (22.02 m?)
2.5 - łazienka - 7.48 m? (21.9 m?)
2.6 - pokój - 19.27 m? (32.99 m?)
2.7 - pokój - 6.7 m? (20.22 m?)

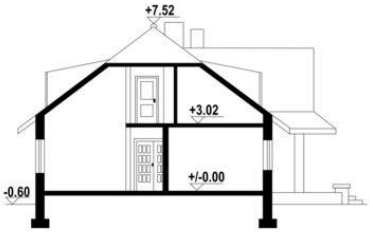

Informacje

Pow. mieszkalna:	199,80 m2
Pow. dachu:	349,15 m2

Pow. zabudowy:	205,46 m2
Pow. użytkowa:	213,52 m2
Kubatura:	1000,49 m3
Kąt nachylenia dachu:	37,00 ^{0}
Min. szerokość działki:	26,80 m
Min. długość działki:	20,00 m
Wysokość budynku:	8,21 m
Liczba pokoi:	7

Cena projektu na dzień 10.03.2021: 4 590,00 zł

Pokaż projekt w internecie

DP chmielniki CE - Reprezentacyjny dom o pięknej architekturze nawiązującej do tradycji dworu polskiego i przemyślanym, bogatym układzie funkcjonalnym.Siedem pokoi, kuchnia, dwie łazienki, kotłownia, wc, garderoba.Duży salon, dwa pokoje, wydzielone pomieszczenia kuchni i kotłowni.Duża łazienka z sauną.