Projekt DPS Orlean CE (DOM DPS1-07)

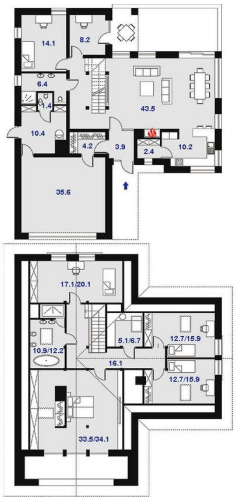

Â
Â
Â
1.
Wiatrołap 3,90Â mÂ˛ 2. Salon+Jadalnia 43,50Â mÂ˛ 3. Kuchnia 10,20Â mÂ˛ 4. Spiżarnia 2,40Â mÂ˛ 5. Gabinet 8,20Â mÂ˛ 6. Sypialnia 14,10Â mÂ˛ 7. Łazienka 6,40Â mÂ˛ 8. Garderoba 4,20Â mÂ˛ 9. Garaż 35,60Â mÂ˛ 10. Kotłownia 10,40Â mÂ˛ 11. WC 1,40Â mÂ˛ 12. Schody+Hol 13,96Â mÂ˛Â
Â
Â
Â
Â
Â
Â
Â
Â
1.
Korytarz 16,10Â mÂ˛ 2. Pralnia 5,10Â mÂ˛ (6,70Â mÂ˛) 3. Sypialnia 12,70Â mÂ˛ (15,90Â mÂ˛) 12,70Â mÂ˛ (15,90Â mÂ˛)
ÂÂ˛ (34,10Â mÂ˛) 6.
(12,20Â mÂ˛) 7. Sypialnia
˛) Â w nawiasie podana

ia po podłodze

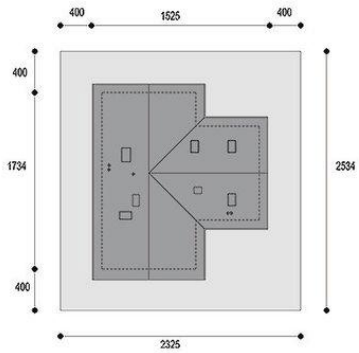

Informacje

Liczba pokoi: 7

Typ zabudowy:	z poddaszem
Pow. zabudowy:	213,80 m2
Pow. użytkowa:	225,80 m2
Kubatura:	1120,00 m3
Kąt nachylenia dachu:	30,00 0
Min. szerokość działki:	23,25 m
Min. długość działki:	25,34 m
Wysokość budynku:	6,95 m

Cena projektu na dzień 12.03.2021: 4 100,00 zł

Pokaż projekt w internecie

DPS Orlean CE - Projekt domu Orlean to nowoczesny, niebanalny budynek z poddaszem użytkowym.Jest to budynek duży, wygodny, idealny dla kilkuosobowej rodziny.Dom odznacza się optymalnym wykorzystaniem przestrzeni.