

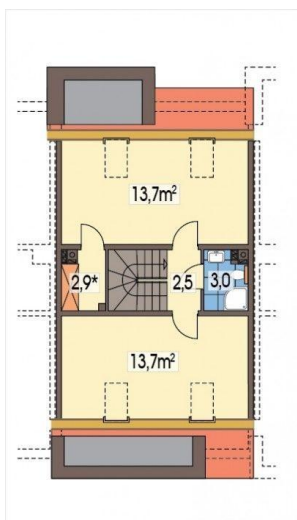

Projekt **HR Imbir S CE (DOM TZ8-82)**

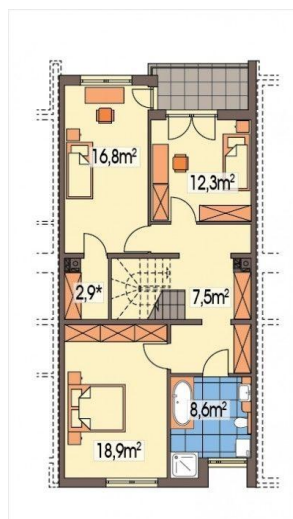
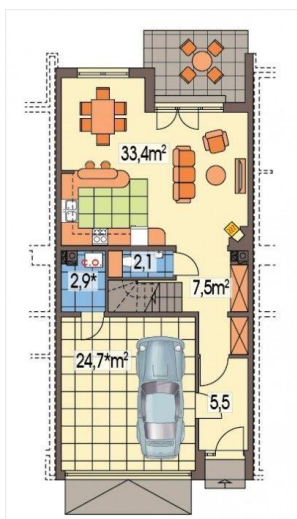

Informacje

| | |
|-------------------------|-----------------------|
| Typ zabudowy: | piętrowy |
| Pow. zabudowy: | 145,50 m ² |
| Pow. użytkowa: | 145,50 m ² |
| Kąt nachylenia dachu: | 35,00 ° |
| Min. szerokość działki: | 25,90 m |
| Min. długość działki: | 14,30 m |
| Wysokość budynku: | 10,80 m |
| Liczba pokoi: | 6 |

Cena projektu na dzień 11.03.2021: **3 290,00 zł**



Pokaż projekt w internecie

HR Imbir S CE - Projekt domu z poddaszem, niepodpiwniczony z garażem dwustanowiskowym. Budynek do zabudowy szeregowej. W projekcie przewidziany jest dach dwuspadowy z lukarnami. Dom ze współczesnym wykończeniem elewacji. Parter budynku to wyłącznie strefa dzienna. Na wprost wejścia znajduje się otwarta kuchnia z salonem.